



COMUNE DI RAGUSA



PIANO DI UTILIZZO
DEL DEMANIO MARITTIMO
RIELABORAZIONE 2015

Tavola 5. Rischi e vulnerabilità territoriali

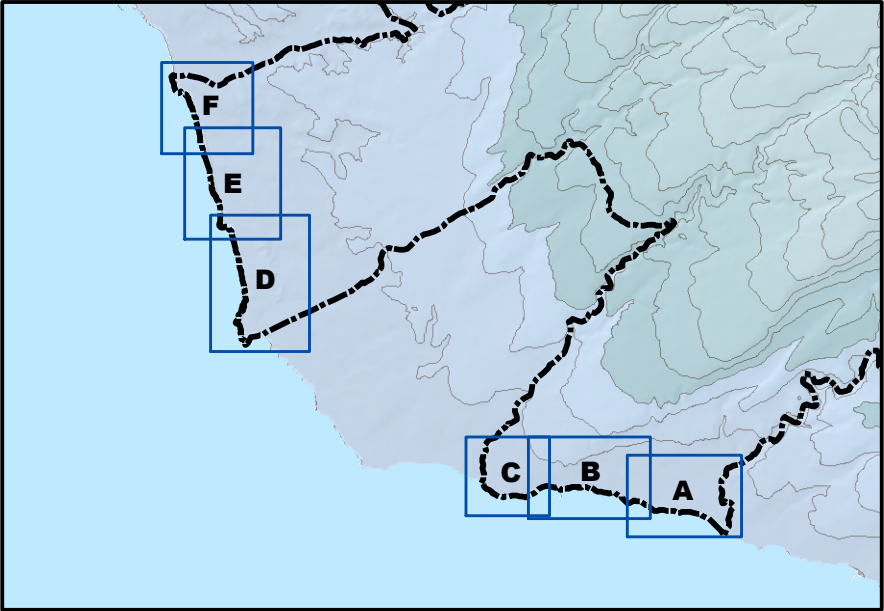

PROGETTISTA
Arch. Aurelio Barone

ELABORAZIONI E RAPPORTO AMBIENTALE
Collaborazione esterna
Arch. Pianif. Costanza Dipasquale

COORDINATORE
Responsabile del procedimento
Dirigente del Settore IV
Arch. Marcello Dimartino

L'ASSESSORE ALL'URBANISTICA
Salvatore Corallo

IL SINDACO
Ing. Federico Picitto

Aprile 2015

--- Limiti comunali

--- Zone del Demanio Marittimo Regionale

Piano per l'Assetto Idrogeologico

Rischio di erosione costiera

- R2_MEDIO
- R3_ELEVATO
- R4_MOLTO ELEVATO
- R1
- R2_MEDIO
- R3_ELEVATO
- R4_MOLTO ELEVATO

Rischio geomorfologico

- R1_MODERATO
- R2_MEDIO
- R3_ELEVATO
- R4_MOLTO ELEVATO

Dissesti

Piano Forestale Regionale

Rischio di incendio estivo

- Molto alto
- Alto
- Medio
- Basso

Piano Comunale di Protezione Civile

Rischio di incendio di interfaccia

- R1
- R2
- R3
- R4

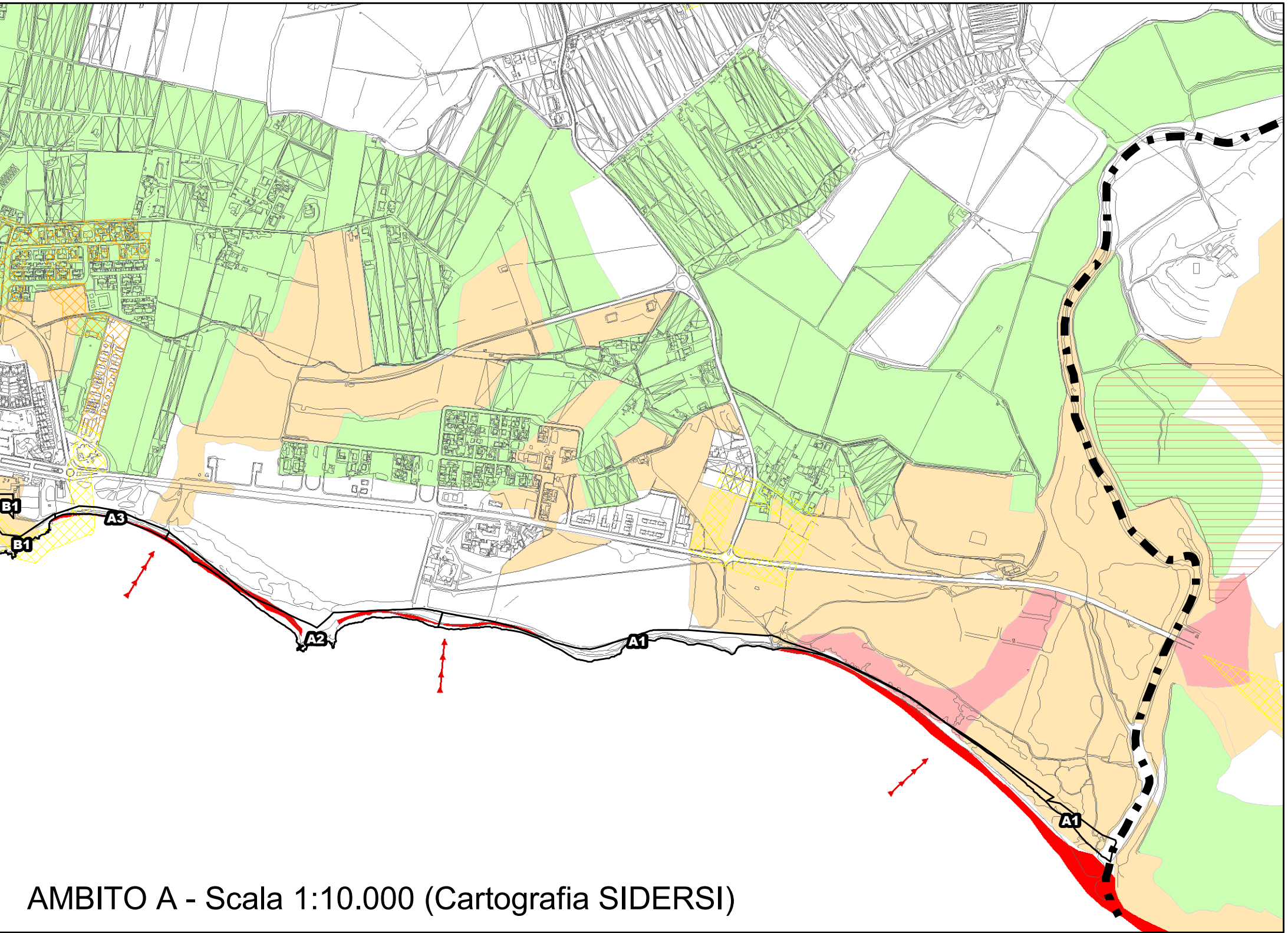

AMBITO A - Scala 1:10.000 (Cartografia SIDERSI)

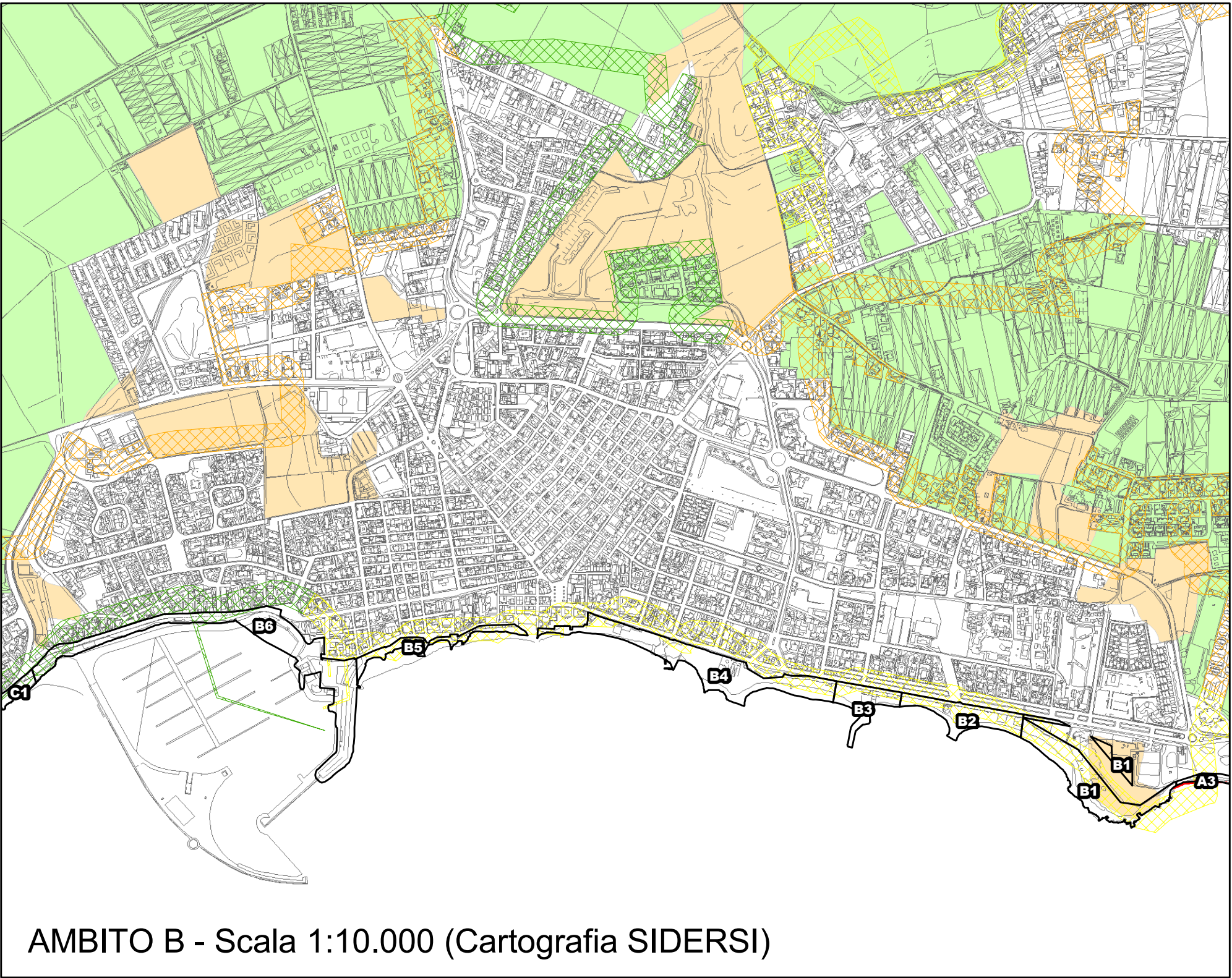

AMBITO B - Scala 1:10.000 (Cartografia SIDERSI)



AMBITO C - Scala 1:10.000 (Cartografia SIDERSI)

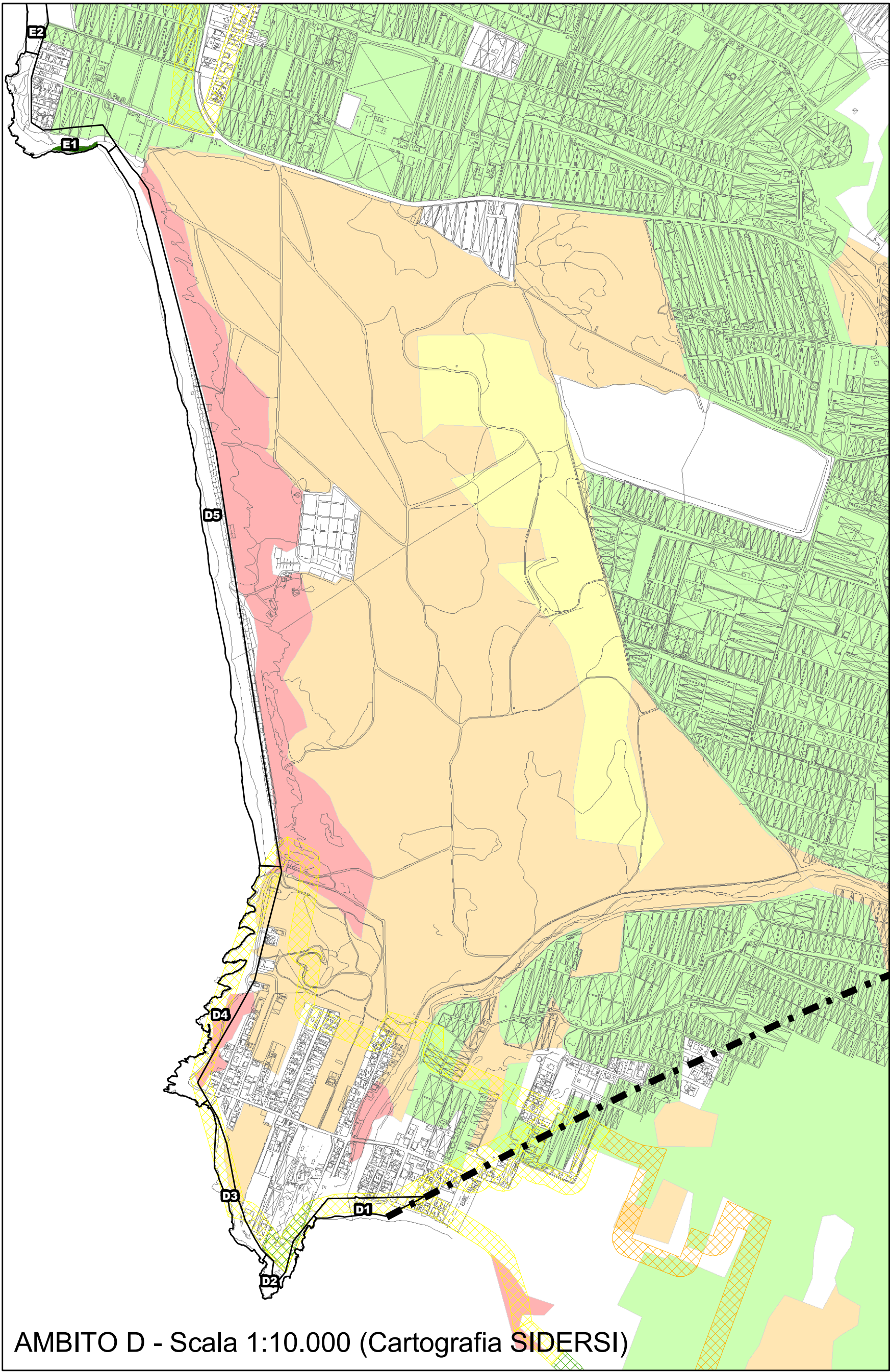

AMBITO D - Scala 1:10.000 (Cartografia SIDERSI)

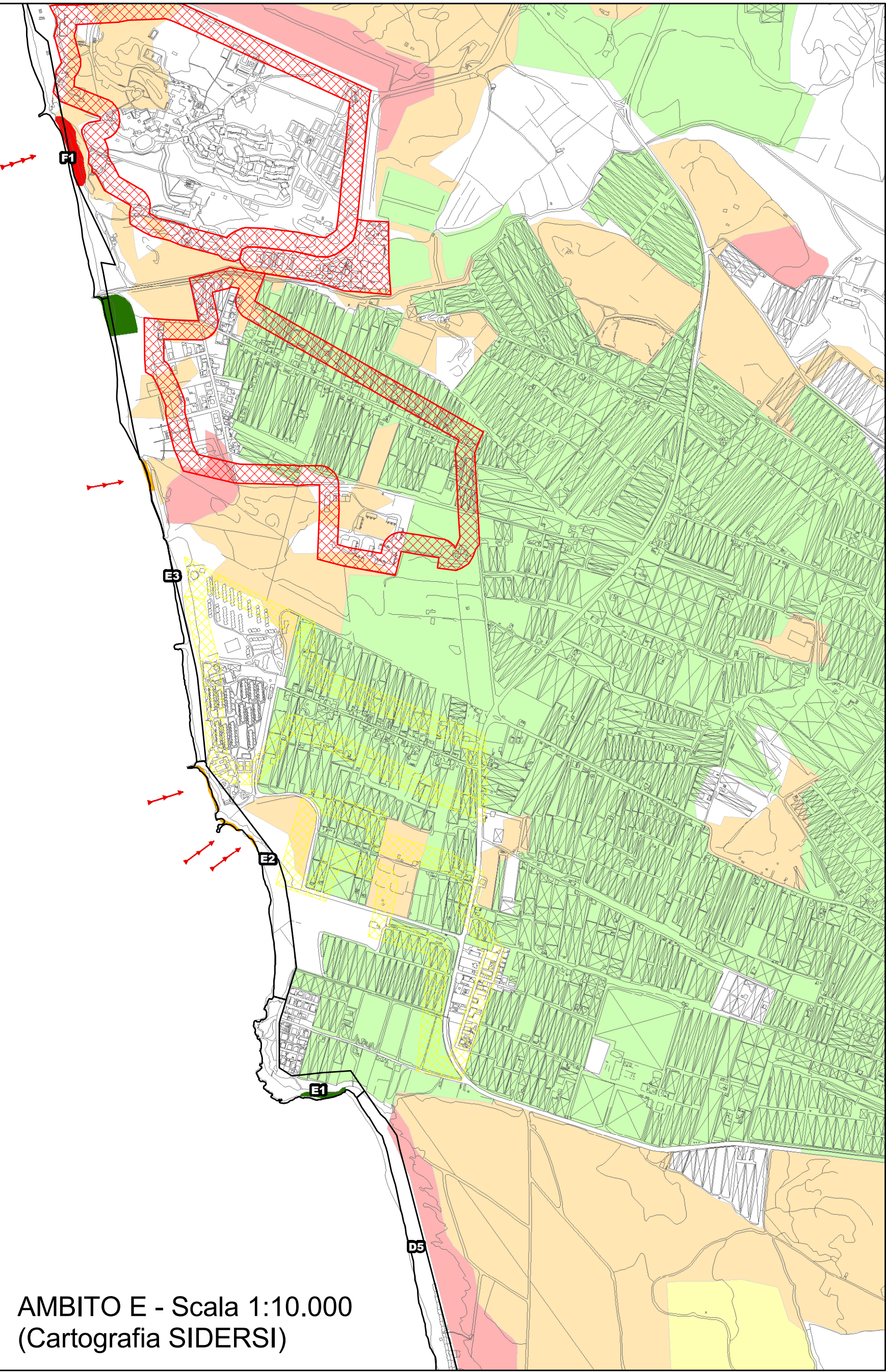

AMBITO E - Scala 1:10.000
(Cartografia SIDERSI)

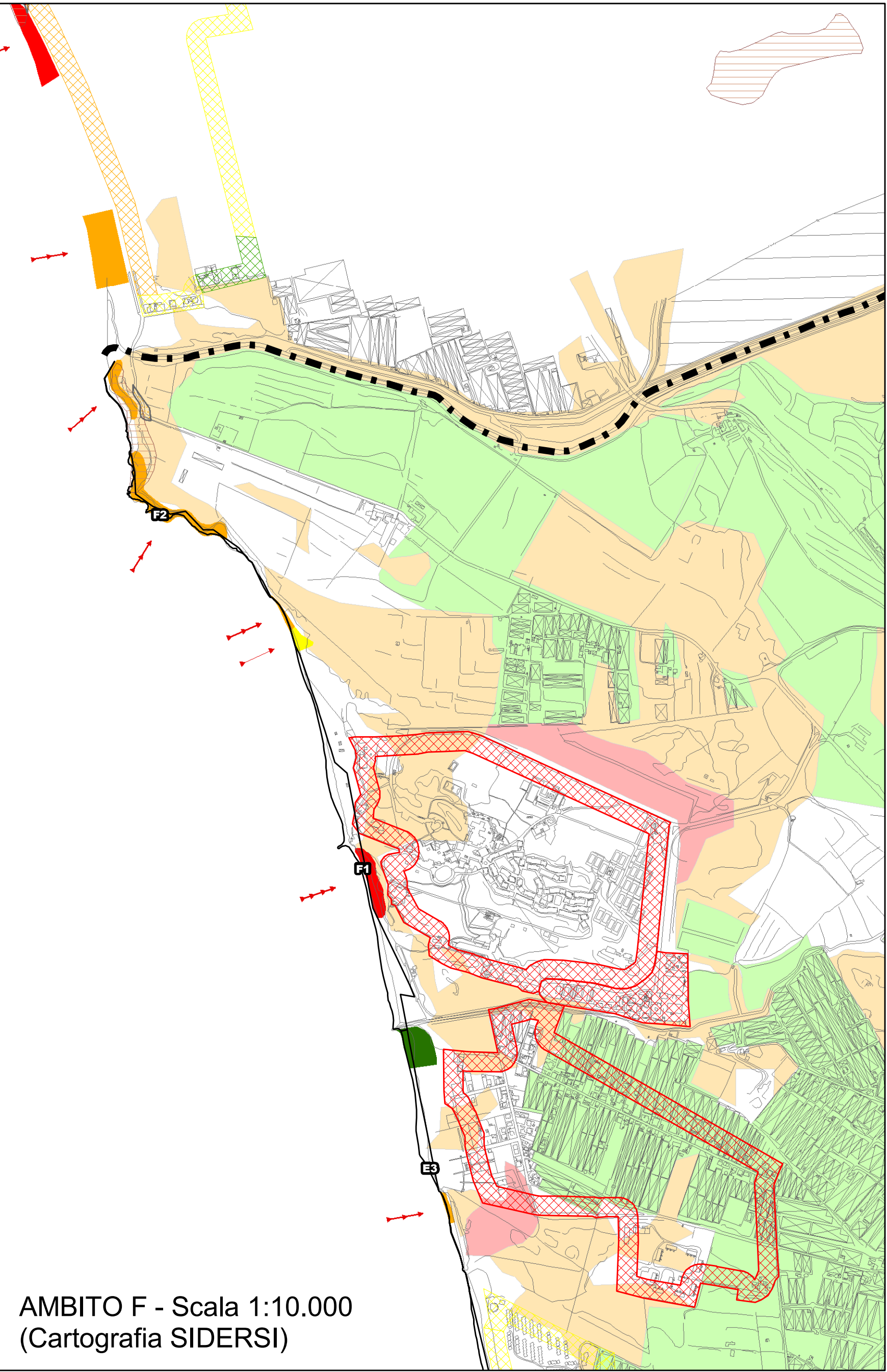

AMBITO F - Scala 1:10.000
(Cartografia SIDERSI)